EESRIIE AVANEB

Kaasaegne teater sai alguse Ateenas, viljakus- ja veinijumala Dionysose kevadpidustustest

Üheks oluliseks teetähiseks teatriajaloos peetakse maske

Vanasti kasutati maske selleks, et mängida jumalaid ja maske tehti tavaliselt savist.

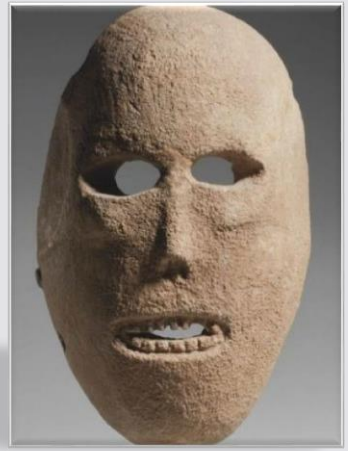

Veel kasutati maskide tegemisel puitu või nahka

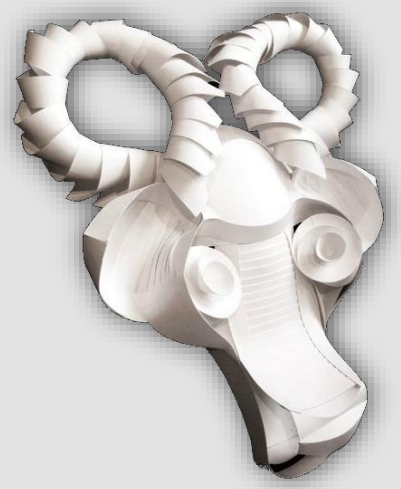

Tänapäeval on maskid kas kipsist, plastikust, riidest, paberist või tehakse näomaaling

Mask aitab mõista tegelaskuju olemust

KURB

RÕÕMUS

VANA

NOOR

HEA

KURI

ILUS

VÕI

KOLE

KAVAL

UHKE

HIRMUS

Raamatud teatrimängu ideede leidmiseks:

„Teater! Üksi või sõpradega, toas või õues“ / autor: Kivilo, Mae
„Teatrimäng lastega“ / autor: Mellov, Zoja

Raamatud maskide meisterdamiseks:

„Meisterdamine“/autor: Steinberg, Maie
„Meisterdame maske“ /autor: Viik, Mari
„Nõidade ja võlurite klubi“ /autor: Rangecroft, Derek
„100 võrratut asja meisterdamiseks“
„Suur isetegemise ja meisterdamise raamat“

JA EESRIIE VÕIBKI AVANEDA!